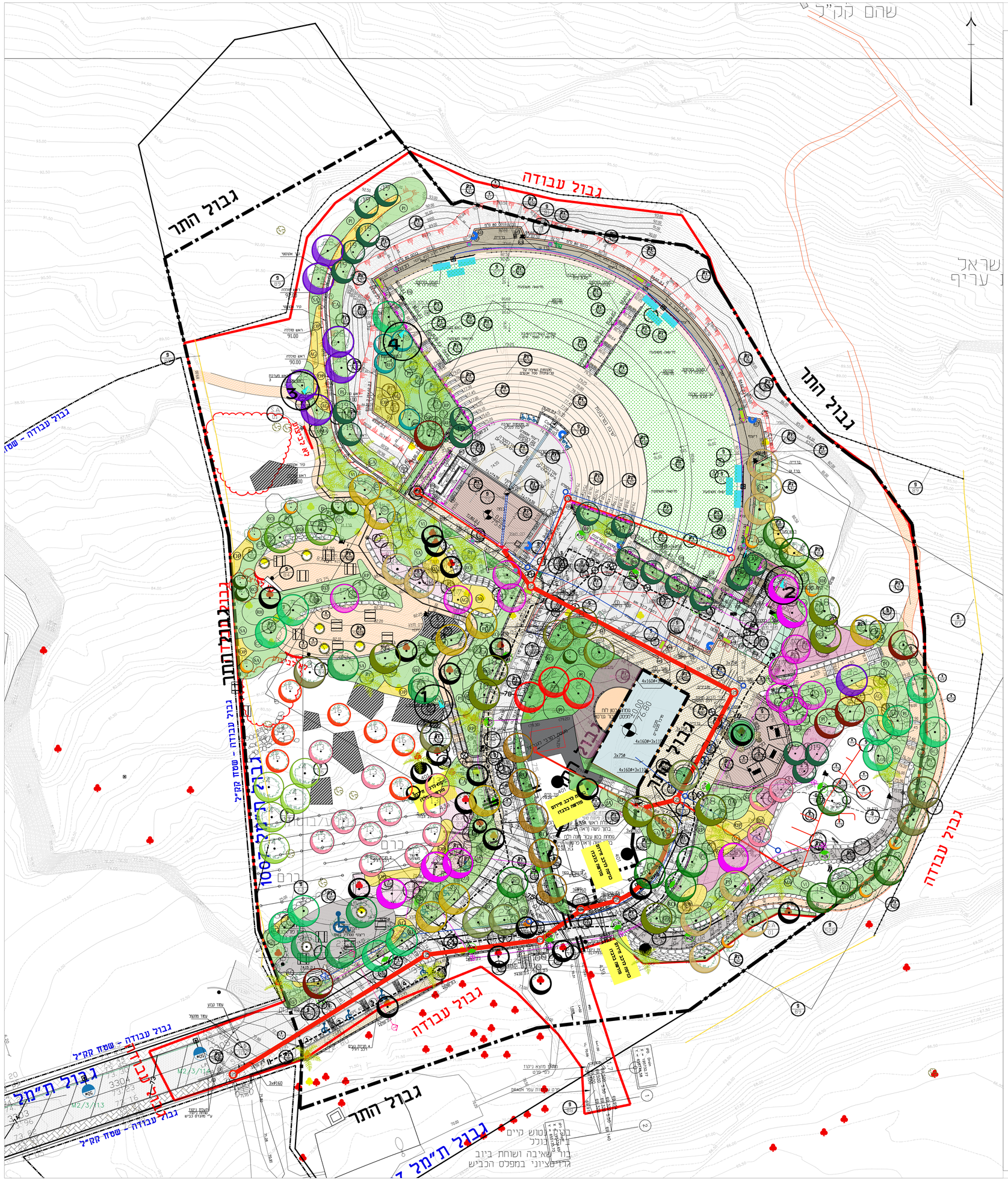

פרטי מדרול C

	סימול	סוגי צמחייה	מרווחי שתילה	חלק יחסי מהשטח באחוזים	
C		שיחים גדל 3	1.0x1.0	98%	מ'
		גאופיטים	יחי' למ"ר	2%	מ'

שיחים 98% מכלל השטח - ראה סכמה

גדל 3, מרווחי שתילה 1 עד 1.5 מ', בקבוצות קטנות ומרווחים גדולים מאוד

		שם עברי	שם לטיני	גדל	מרחק שתילה	הערות
C	PI	אלת המסטיק	Pistacia lentiscus	גדל 4	1.0/1.0	כמסומן בתכנית או כמסומן בצמוד לקירות
	RO	רוזמרין רפא בלו לגון	Rosmarinus officinalis	גדל 4	1.0/1.0	
	CA	קרדה שעירה	Calicotome villosa	גדל 4	1.0/1.0	
	RP	רוזמרין זוחל	Rosmarinus officinalis 'Prostratus'	גדל 4	1.0/1.0	
	SA	סירה קוצנית	Sarcopoterium spinosum	גדל 4	1.0/1.0	
	PA	נפנית	Parthenocissus	גדל 4	1.0/1.0	
	RH	אשחר רחב-עלים	Rhamnus alaternus	גדל 4	1.0/1.0	
	VI	שיח אברהם מצוי	Vitex agnus-castus	גדל 4	1.0/1.0	
	SP	אחירותם החורש	Spartium junceum	גדל 4	1.0/1.0	
	RC	ורד הכלב (מספס)	Rosa canina	גדל 4	1.0/1.0	כמות קטנה
	JA	יסמין שיחני	Jasminum fruticans oleacea	גדל 4	1.0/1.0	
	OR	אוזב מצוי	Origanum syriacum	גדל 4	1.0/1.0	

גאופיטים 2% מכלל השטח - ראה סכמה

3 יחי' למ"ר גדולים

1. הגאופיטים יומטו בכל השטח
2. בחורים נרחבים ירוכזו מרבית הגיאופיטים בסרבה לשולי הדרך

		שם עברי	שם לטיני	גדל	מרחק שתילה	כמות יחסית ב%	הערות
C		בן חצב יקינטוני	Scilla hyacinthoides	קטעות/בצל	כמסומן	33%	
		חצב מצוי	Urginea maritina	קטעות/בצל	כמסומן	33%	
		עיריית גדולה	Asphodelus ramosus	קטעות/בצל	כמסומן	33%	

רשימת בשריים+קקטוסים יחי נוף B

		שם עברי	שם לטיני	גדל	מרחק שתילה	כמות יחסית ב- %	הערות
B	OP	צבר	Opuntia s.p.	גדל 4	1.0	60%	
	DA	סילגון	Dasylirion serratifolium	גדל 4	1.0	20%	
	AG	אגבה אמריקנה	Agave americana	גדל 4	1.0	20%	

חד שנתיים 18% מכלל השטח - ראה סכמה

3000 יח' לדונם בצורה מעורבת והומוגנית עם רב שנתיים.

		שם עברי	שם לטיני	גדל	מרחק שתילה	כמות יחסית ב- %	גדל קבוצה	הערות
B		דרדר כחול	Centaurea cyanoides	פלג	1.0/0.33	20%		גדל קבוצות חד שנתיים 10-15 מיי לקבוצה בלבד בפזור אקראי
		חלכלבב סורי	Convolvulus coelesyriacus	פלג	1.0/0.33	3%		
		חרצית השדות	Chrysanthenum segetum	פלג	1.0/0.33	3%		
		עכוא יהודה	Echium judaeum	פלג	1.0/0.33	7%		
		פרג אבטי	Papaver umbonatum	פלג	1.0/0.33	3%		
		פשתה שעירה	Linum pubescens	פלג	1.0/0.33	7%		
		צנון משתלשל	Raphanus aucheri	פלג	1.0/0.33	3%		
		ציפורני יחוור מצויות	Calendula arvensis	פלג	1.0/0.33	3%		
		קחזון מצוי	Anthemis pseudocotula	פלג	1.0/0.33	3%		
		תלתן האדגמן	Trifolium purpureum	פלג	1.0/0.33	20%		
		תלתן הפפך	Trifolium resupinatum	פלג	1.0/0.33	3%		
		תלתן חקלאי	Trifolium campestre	פלג	1.0/0.33	3%		
		תלתן תריסני	Trifolium clypeatum	פלג	1.0/0.33	3%		

רשימת עצים יחי נוף A/B - חורש טבעי ומסע

מס'	סימון	שם עברי	שם לטיני	גדל	כמות
1	1	אלון התבור	Quercus ithaburensis	8	
2	2	אלון מצוי	Quercus calliprinos	8	
3	3	זית אירופאי	Olea europaea	8	
4	4	פיקוס התאנה	Ficus carica	8	
5	5	אלה ארץ ישראלית	Pistacia palaestina	8	
6	6	כליל החורש (רב-גזעי)	Cercis siliquastrum	8	
7	7	חרוב מצוי	Ceratonia siliqua	8	
8	8	שרף מצוי	Zizphus spina-christi	8	
9	9	אלה אטלנטית	Pistacia atlantica	7	
10	10	ער אציל	Laurus nobilis	7	
11	11	אשחר רחב-עלים	Ramnus alaternus	7	
12	12	עוזרר קוצני	Crataegus aronia	7	
13	13	שקד מצוי	זן פרח ורוד 50% זן פרח ורוד 50% שתילה בקבוצות 3 עד 5 יחידות	Anygdalus communis	8
14	14	ליבנה רפואי	Styrax officinalis	7	
15	15	ארן קפריסאי	Pinus brutia	8	
16	16	רימון מצוי	Punica granatum	7	

רשימת עצים יחי נוף D

מס'	סימון	שם עברי	שם לטיני	גדל	כמות
17	17	כליל החורש קנדי	Canadiensis var. 'Forest Pansy'	9	
18	18	זית זן סורי	Olea europaea cv.spriaca	8	
19	19	ברוש מצוי	זן מזטה קטרינה 30% זן שנר הגיא 70%	Cupressus sempervirens	8
20	20	מיש דרומי	Celtis australis	9	
21	21	אדר סורי	Acer obtusifolium	9	
22	22	אוג הברזוקאים	Rhus coriaria	6	
23	23	תות בכות (קבה/זכר	Morus alba 'pendula'	7	
24	24	זית עתיק זן סורי(שאול ל-3 שנים)	Olea europaea cv.spriaca	גובה נוצע מאדמה 60 ס"מ	
25	25	תמר מצוי מבוגר זן חיאני	Phoenix dactylifera	גובה נוצע מאדמה 2.0 מ'	
26	26	תמר מצוי מבוגר זן חיאני	Phoenix dactylifera	גובה נוצע מאדמה 4.0 מ'	

כרם- יחי נוף E

	סימול	שם עברי	שם לטיני	גדל	כמות
E	VV	גפן קנה יסולט קריק'	Vitus vinifera sp. 'Salt Creek'	6	

דשא

	סימול	שם עברי	שם לטיני	גדל	כמות
		דיף-נוצה חבוי(קיקויו)	Pennisetum clandestinum?		1405 מ"ר

סמסום שימור עצים

סימון	יעוד
	עץ לשימור
	עץ להעתקה

רשימת עצים לעתקה

מס'	שם עץ	גובה	קוטר
194	זית אירופאי	3 מ'	10 ס"מ
244	זית אירופי	5 מ'	15 ס"מ

מהדורה	תאריך	תיאור	אישור
01	02/05/22	לביצוע	ב.ל
00	08/07/21	למכרז	ב.ל

עמק איילון
ניהול תשתית ופרוייקטים
רח' הרטום 14 ,ירושלים
טל' 077-2305852

הערות
1. יש לבדוק מהשרטוט.
2. המכצע יכריח את ביצוע בהתאם בהוראות. שינוי יעשה רק לאחר קבלת אישור בכתב מהמתכנן.
3. המכצע יודיע למתכנן על כל טעות בשם חתיכה בתוכנית.

KSM West End Group Architects And Environmental Planners
קסם קבוצה מובילה מערב אדריכלים
תכנון חכיבה ותכנון אדרבי

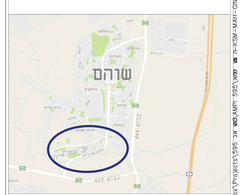

ירושלים סביבה (בבא הב"מ)

פרוייקט:
אמפי מחצבה-שכונה כ"א
שרהם

שם התוכנית:
תכנית צמחיה

שלב תכנון	מוקדם (מק)	אדיר (מד)	מפורט (מס)
מטרה	לביצוע (לב)	לאישור (לא)	למכרז (למ)	לביצוע(לב)

	תאריך	תכנן	שרטט	אישר
	02/05/2022	פ.מרטבוץ	פ.מרטבוץ	נרוש לוין

מס' פרוייקט: 595	קנ"מ: 1:250	SHEET FILE NAME: 595-KSM-MAH-GINUN -1.dwg

מספר תוכנית/מס' שכבת הגיליון
595-KSM-MAH-PL-01

1:1,5,1,5 2022/05/02