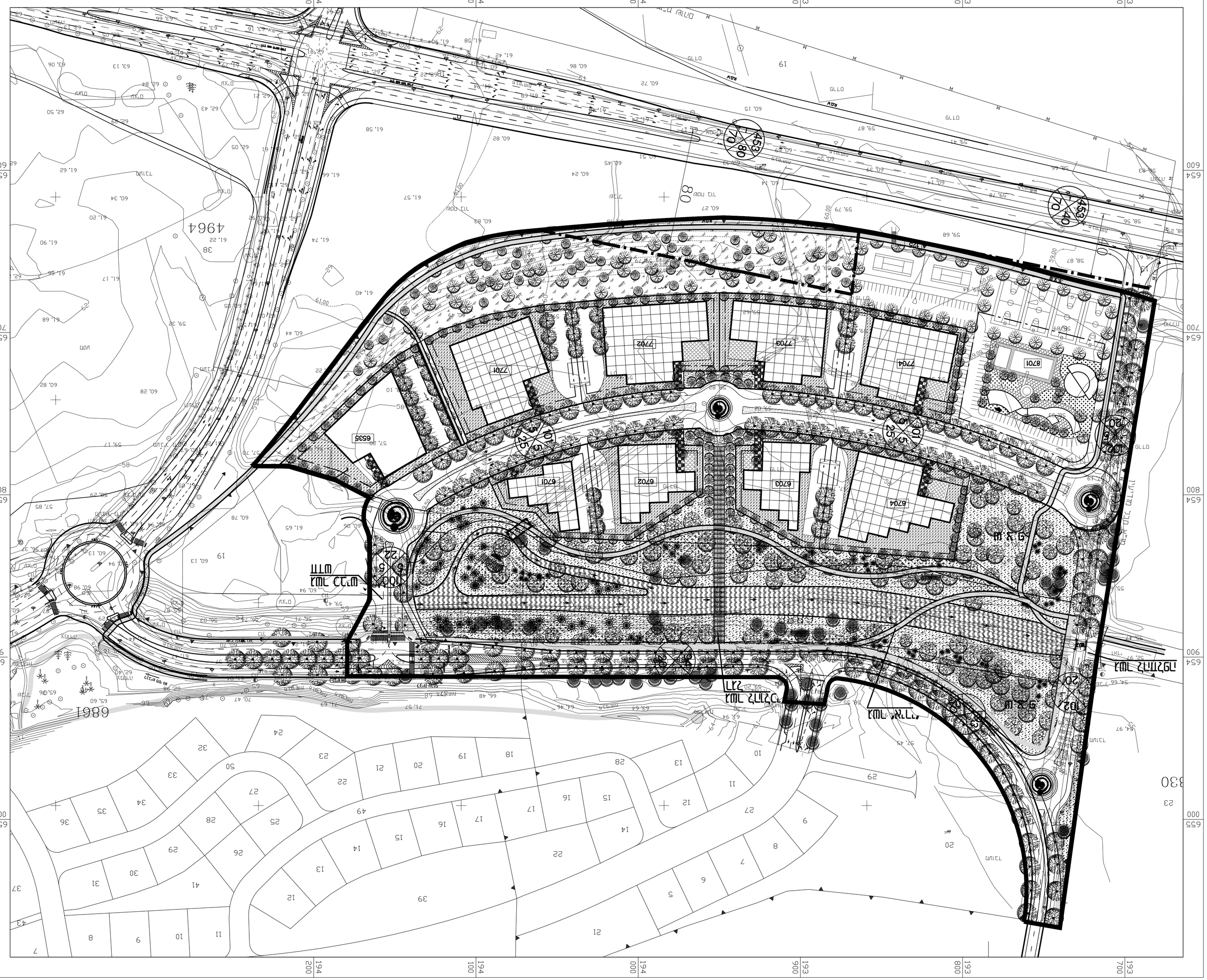

תכנית אזורי

הרחבת מזרח אלעד

מס' 69/9/214

1:1250

הוכנה בהתאם לחוק התכנון והבנייה, התשכ"ה-1965 ולתקנות התכנון והבנייה (הוראות לגבי תכניות), התשע"ב-2012

12.10.09

מ"מ בכנ"ל ' מ"מ בכנ"ל מ"מ בכנ"ל

מ"מ בכנ"ל ' מ"מ בכנ"ל מ"מ בכנ"ל

מס' 47240 ,29 מ"מ בכנ"ל ,מ"מ בכנ"ל

מס' 03-5402026 :טלפון 03-5492417 :פקס

מס' 29.6.08 מ"מ בכנ"ל מ"מ בכנ"ל מ"מ בכנ"ל

מ"מ בכנ"ל ,3 מ"מ בכנ"ל מ"מ בכנ"ל מ"מ בכנ"ל

מס' 5179317 :טלפון 5171208 :פקס

F:\PROJECT\AUTOCAD\gaz\darom\taasuka\מזרח-אלעד\bin-1-מזרח.dwg, 09/11/2009 08:56:54, ronit, J. Abecassis Architects and Urban Designers LTD