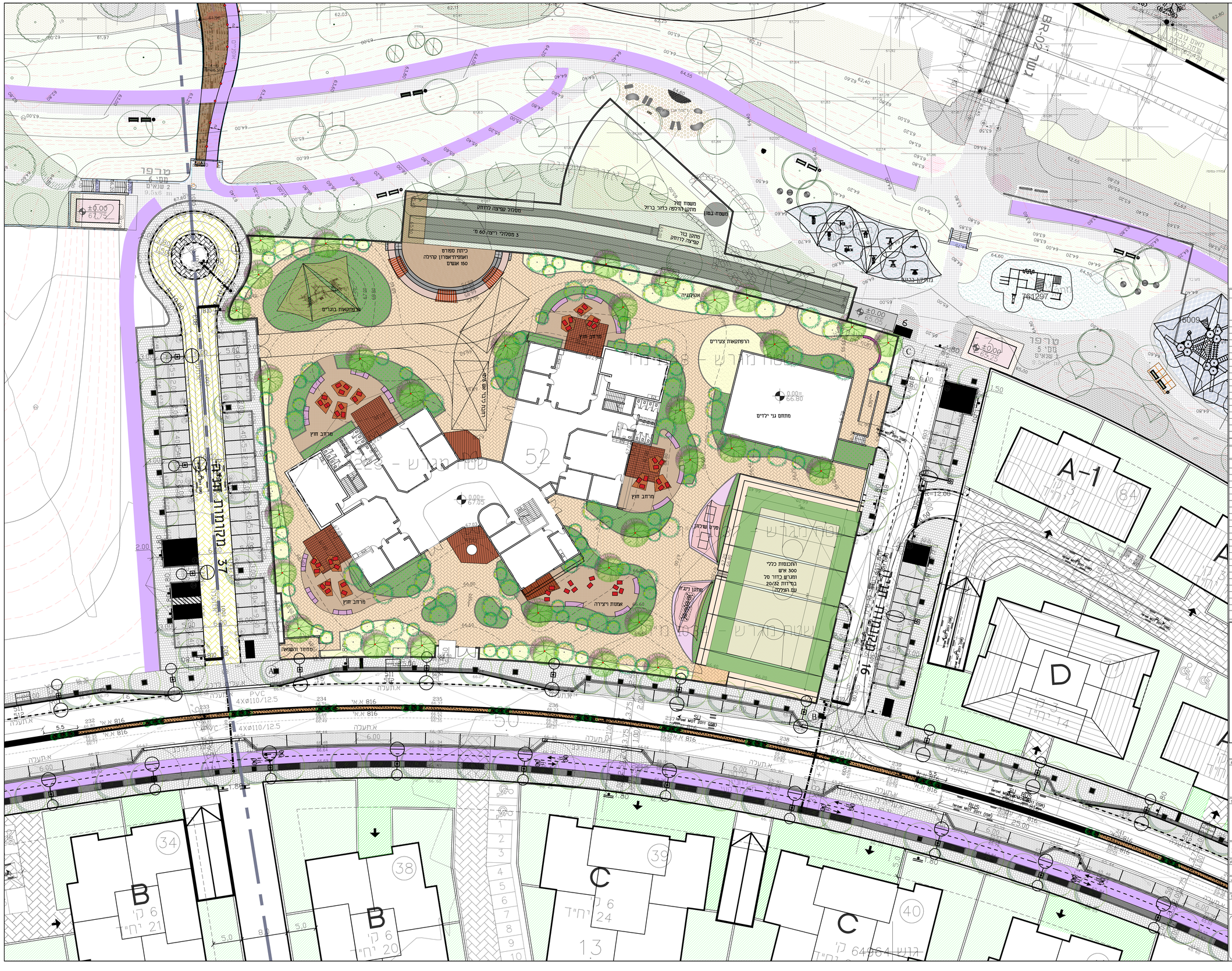
מקומות חניה 37
מגרש חניה
מגרש חניה
מגרש חניה